

Voici ma méthode :

J'ai donc un conducteur avec 2 portées, Flûtes et Hautbois.

On considère que Flute1 et Hautbois 1 sont en couches et Flûte 2 et Hautbois 2 en couche 2,

J'ajoute 4 portées qui correspondront a FL1, FL2, Ht 1 et Ht 2,

Je sélectionne travailler sur la couche active et je fais un copier coller :

Flute couche 1 vers 3ème portée

Flute couche 2 vers 4ème portée

Hautbois couche 1 vers 5ème portée

Hautbois couche 2 vers 6ème portée

Flûte

Hautbois

Je crée des groupes/accolades suivants :  
 Portées 3 et 4 – Flûtes  
 Portées 5 et 6 – Hautbois  
 j'obtiens :

Flûte

Hautbois

Flûtes

Hautbois

Je vais dans « Partition », « Gérer les parties... » :

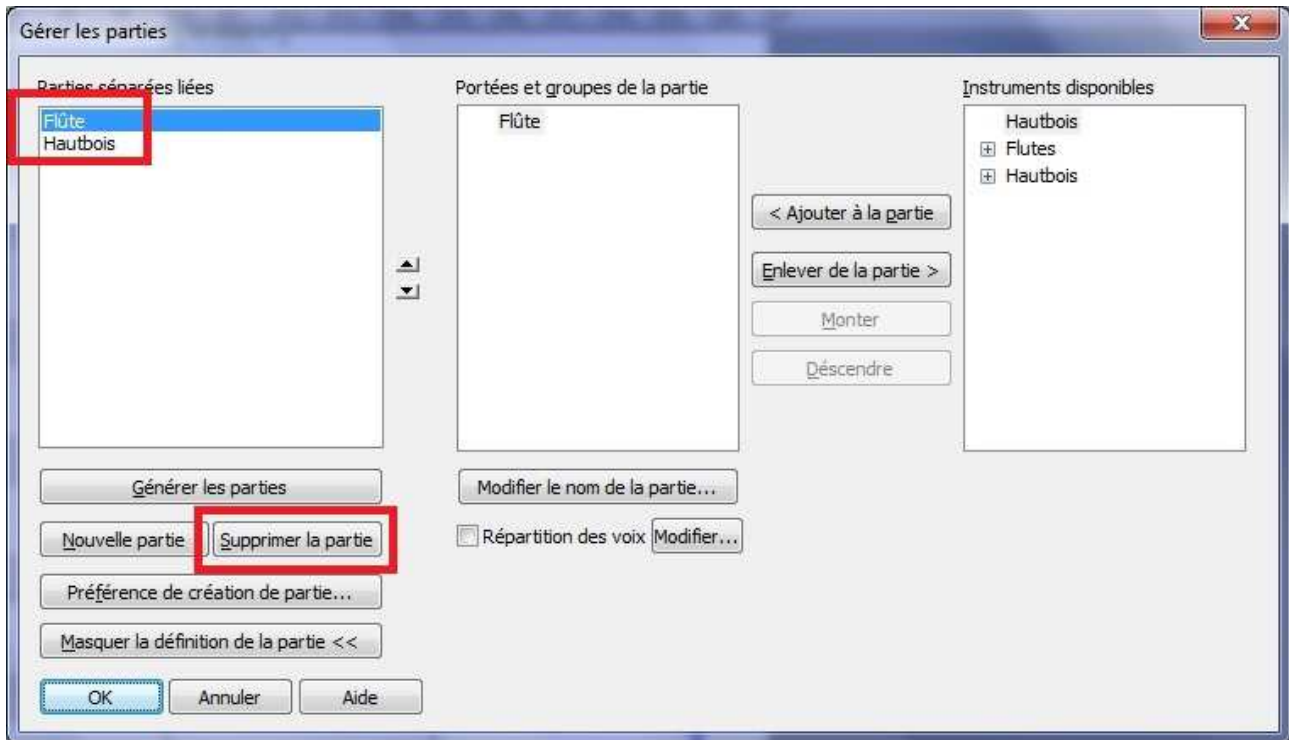

je supprime Flûte et Hautbois :

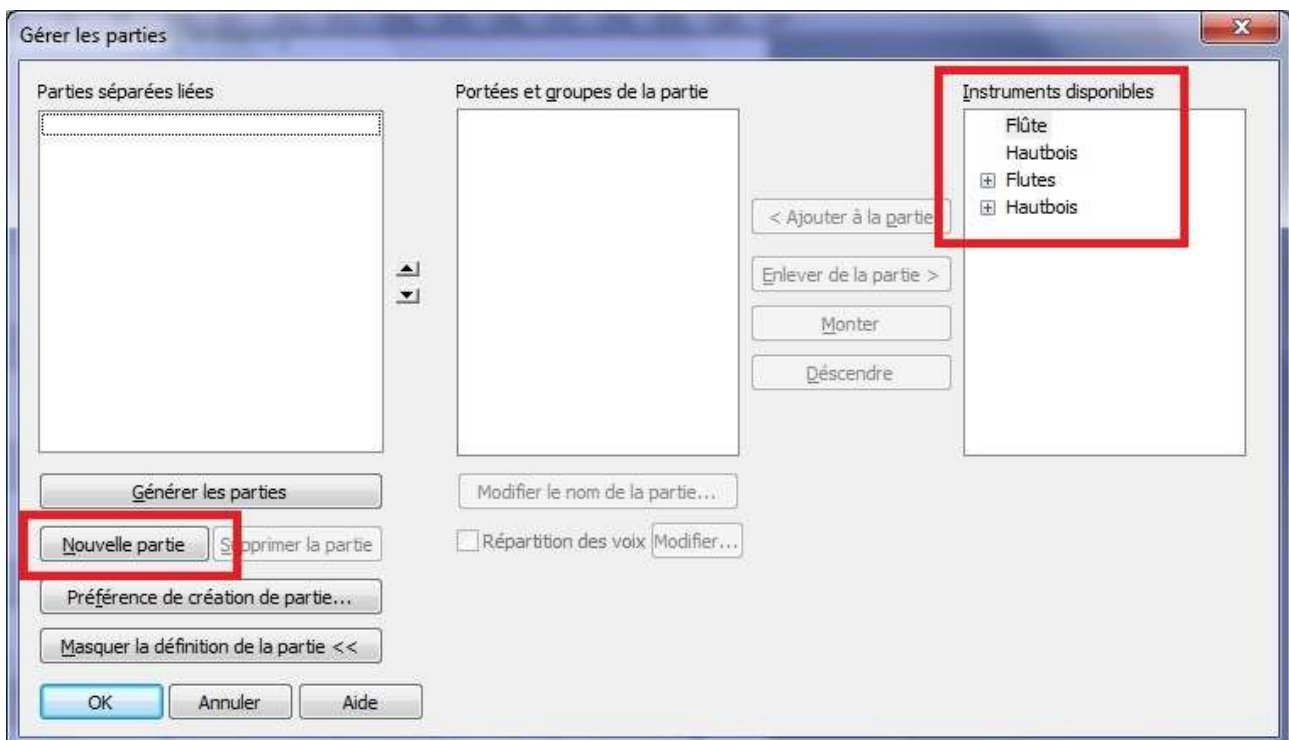

Je clic sur « Nouvelle partie » :

Je modifie le nom de la partie, et la renomme « Flûtes »,

Je sélectionne « +Flûte » dans « Instruments disponibles », et je clic sur « Ajouter la partie »

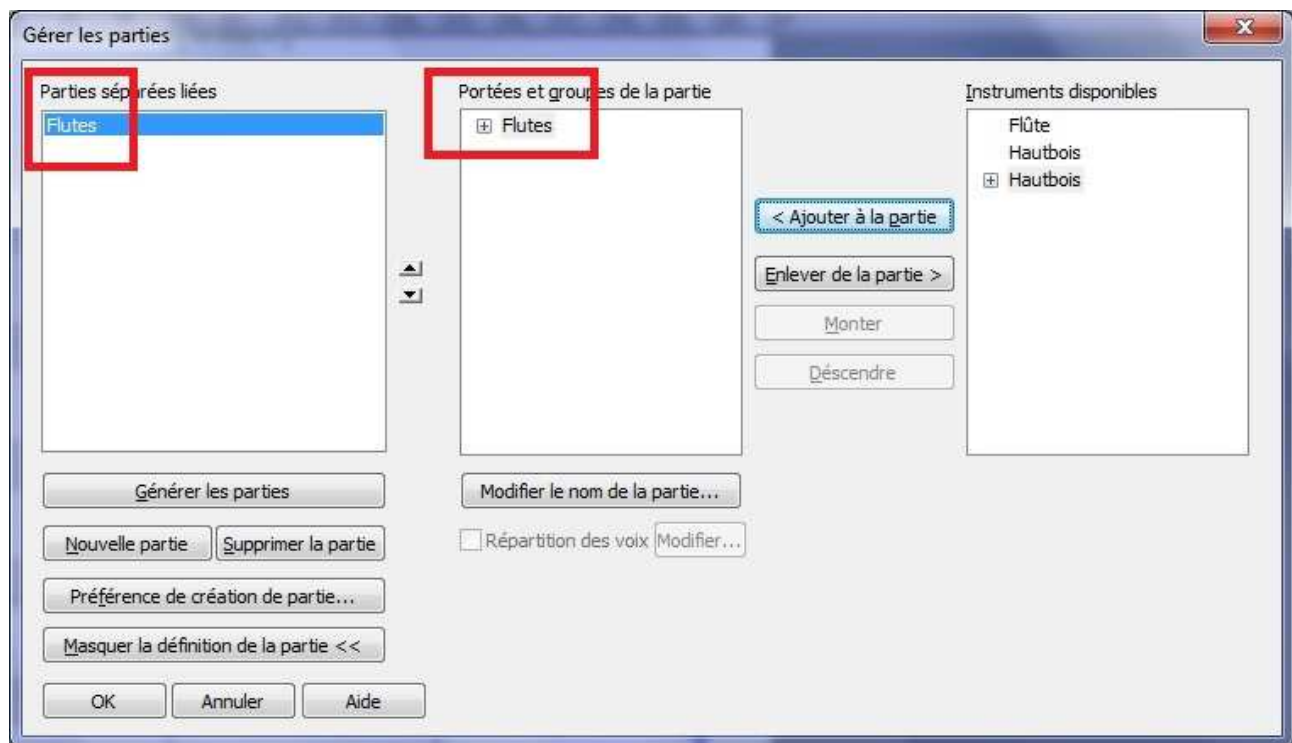

Je renouvelle cette étape pour les Hautbois »

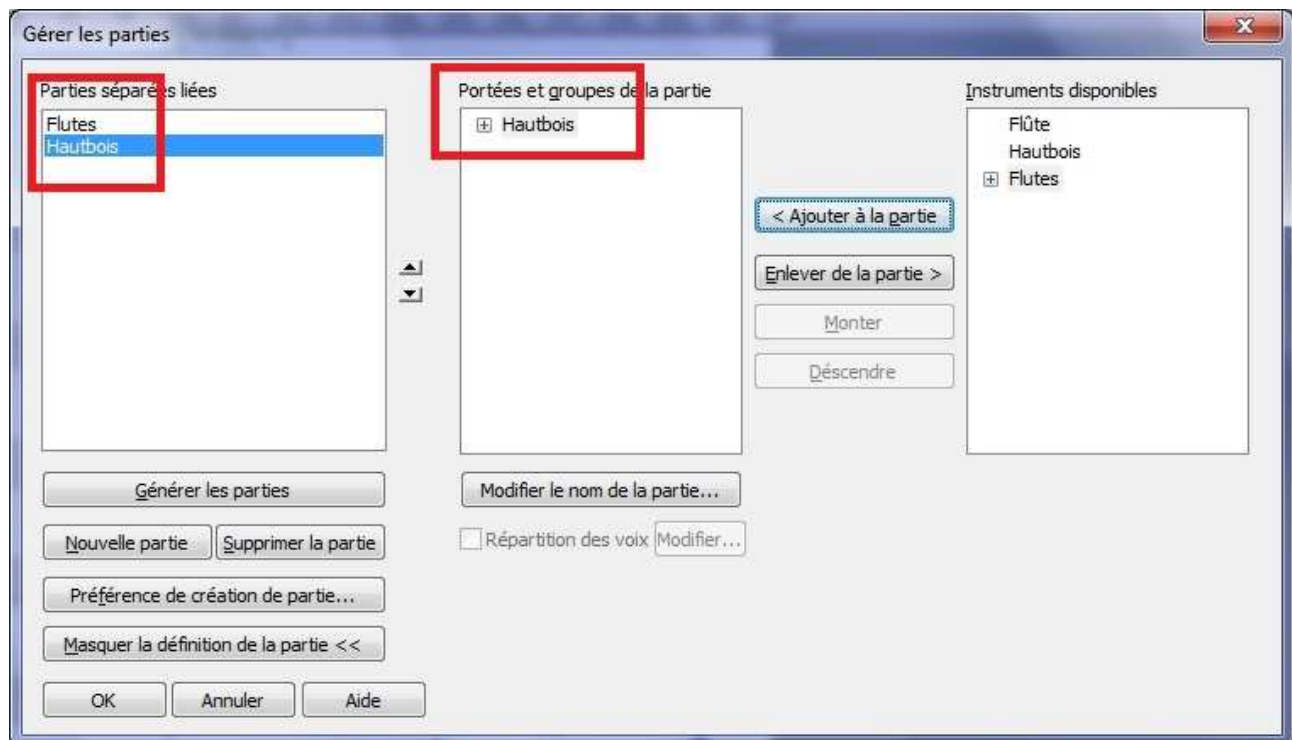

Je clic sur « ok », et j'obtiens dans mes parties séparées :

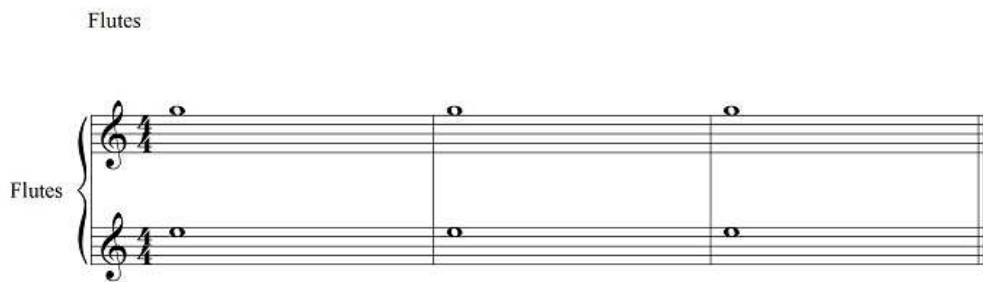

et

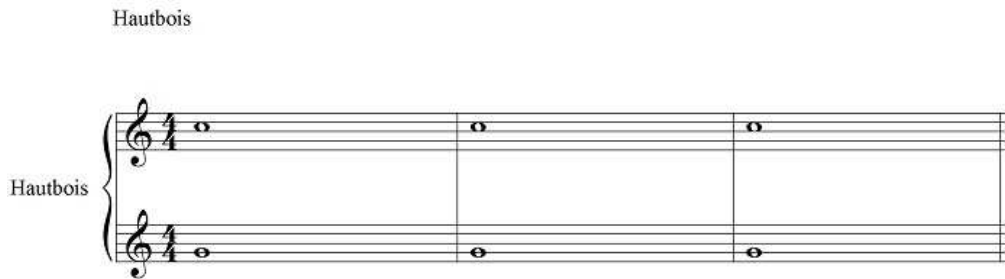

Reste à traiter le conducteur...

Je sélectionne avec l'outil « Portée », les portées:3,4,5,6

Menu « Portées », « Définir les styles de portées... »

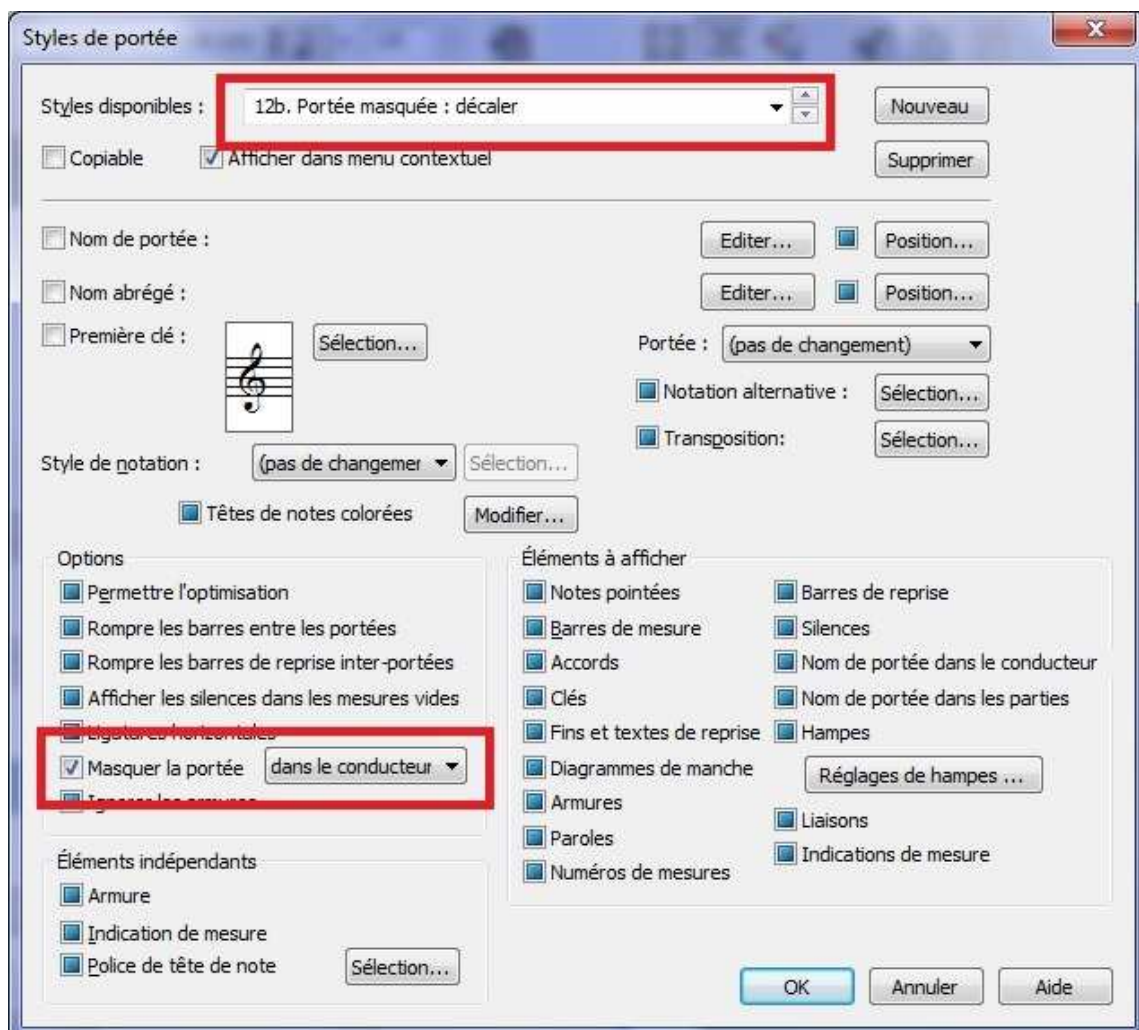

Dans les styles disponibles sélectionner « 12b » (qui existe par défaut, sinon j'aurais pu créer ce même style.)

Et modifier « Masquer la portée » → « dans le conducteur » (qui par défaut est à « et réduire »),

Il y a sûrement d'autres méthodes, mais celle ci fonctionne, et n'est pas trop chronophage,