

Les Moulins de mon Cœur

Michel LEGRAND

Compositeur, pianiste et chanteur français

D'abord comme arrangeur et chef d'orchestre, il dirige, dès la fin des années 50, des séances d'enregistrement avec certains des plus grands jazzmen américains. M. Legrand remporte ensuite un succès international comme pianiste et chanteur. Mais c'est surtout comme le compositeur de très célèbres mélodies pour des musiques de film qu'il est reconnu de tous. Il contribue à maintenir l'influence du Jazz dans la musique française de variétés.

En 1968, il reçoit un Oscar à Hollywood pour la musique de "L'Affaire Thomas Crown" dont la chanson "The Windmills of your Mind" est le thème principal.

On a tous cette mélodie en tête... et on ne vous permettra pas de l'interpréter sans un indispensable Rubato.
vous de la faire chanter sous vos doigts en la rendant la plus expressive possible.
Il est d'autant plus important de faire ressortir la main droite que celle-ci joue souvent des notes qui "frottent" (à un ou un demi ton) avec l'accompagnement de la main gauche.
veillez enfin à l'attaque parfaitement simultanée des touches dans le jeu des tierces (mesures 23, 25, 27...).

Moderato

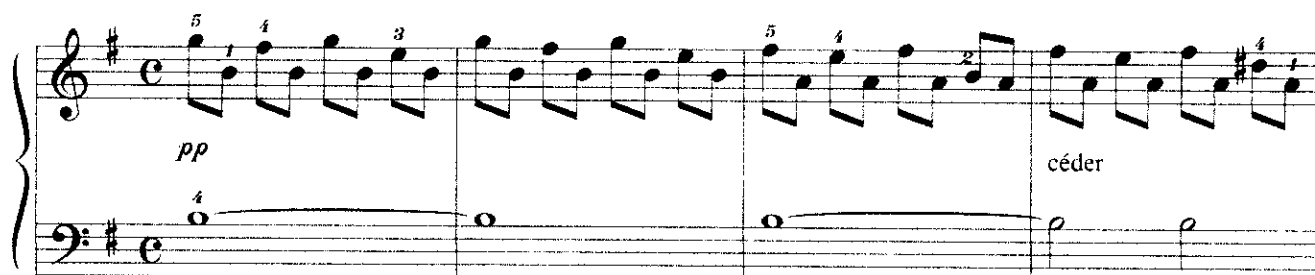

A Tempo

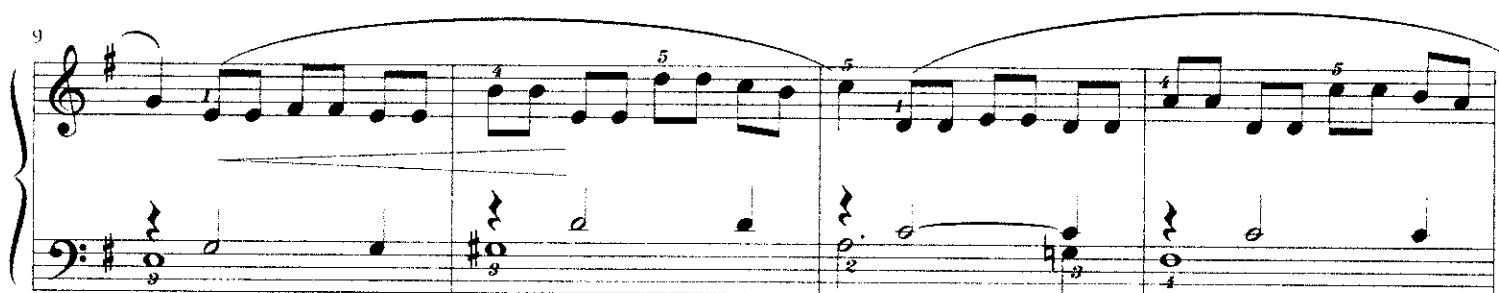

13

17

céder

1. A Tempo

2. A Tempo

21

25

mf
